ЉУБОМИР ЕРИЋ

КРЕТАЊЕ

28. IV – 22. V 2026.

Мала галерија Културног центра „Лаза Костић” Сомбор

Рад на скулптурама аутор је отпочео пре четири деценије и то у класичним скулпторским материјалима: дрво, теракота, метал. Мотиви радова се крећу од фигурације, метафоричких и симболичких, до жанровских етида. Ипак, његов фокус је стварање у металу и дрвету. Најновија колекција скулптура и слика је другачија од ранијих. Скулптуре су црно - беле садржине, једноставне форме, толико да имплицирају монументални формат. Црна боја дрвета извајана је у различитим геометријским облицима, или је оквир, или је носи но градивно ткиво, у ком се преплићу линије, црне и беле тачкице, тракасте неправилне орнаментике. Ослоњен на сопствени естетски критеријум, слушајући унутрашњи импулс, Ерић је изван свих уметничких токова и независна уметничка личност. Структура на сликама је рељефна и скулптурална, израђена сопственом технологијом. Површине су дефинисане равним или валовитим низовима боје, тачкастом гранулацијом или пак преплетом.

Радмила Савчић,
виши кустос

Овај уметник брани свој сан и своје дилеме и казује на познату истину да се необично крије у свему што нас окружује.

Хајра Јаковљевић,
историчарка уметности

Љубомир Ерић (1956, Апатин)

Завршио Факултет за физичку културу у Новом Саду. Скулптуром се бави од 1980. године. Бави се и сликарством, у комбинованој техници. Излагао на бројним колективним изложбама у земљи.

Добитник је неколико награда, од којих издвајамо Другу награду на смотри ликовних стваралаца Војводине у Сремској Митровици (2008) и Специјалну награду у Новом Бечеју (2025). Његове скулптуре су постављене на отвореним просторима у Апатину.

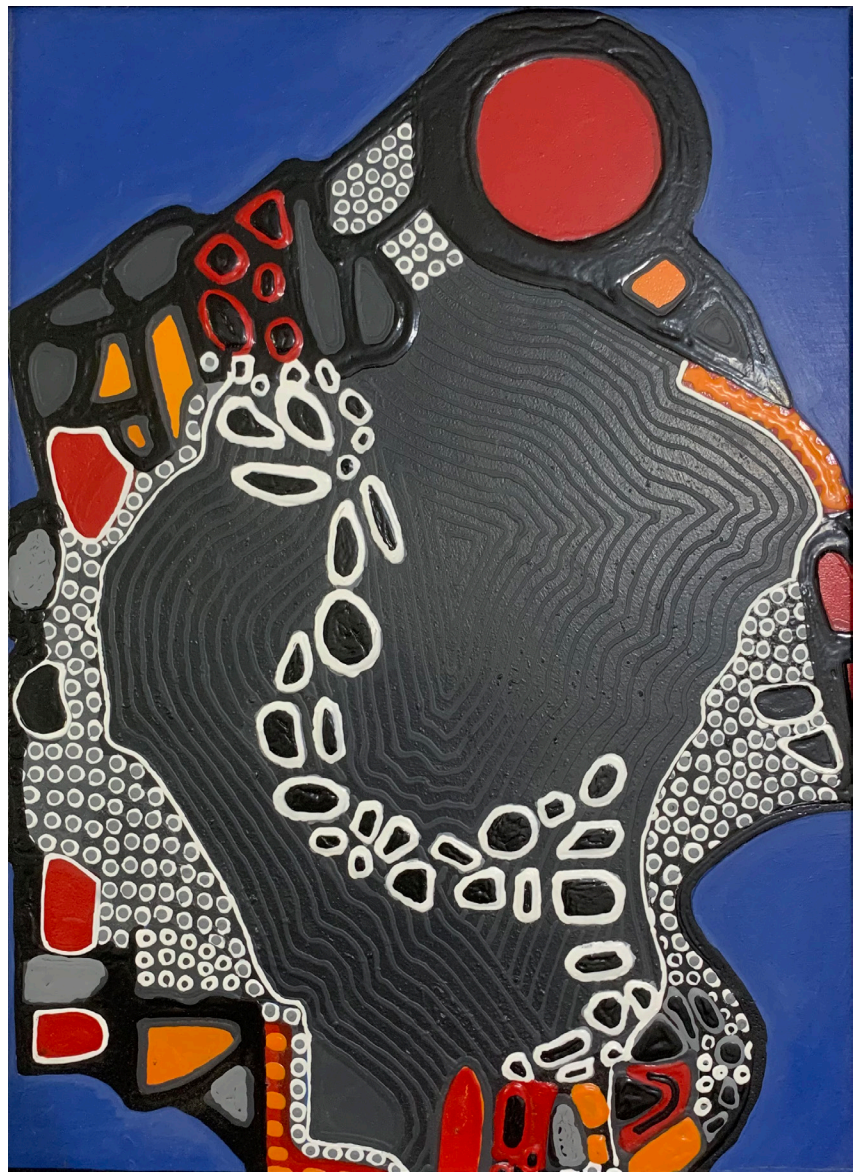

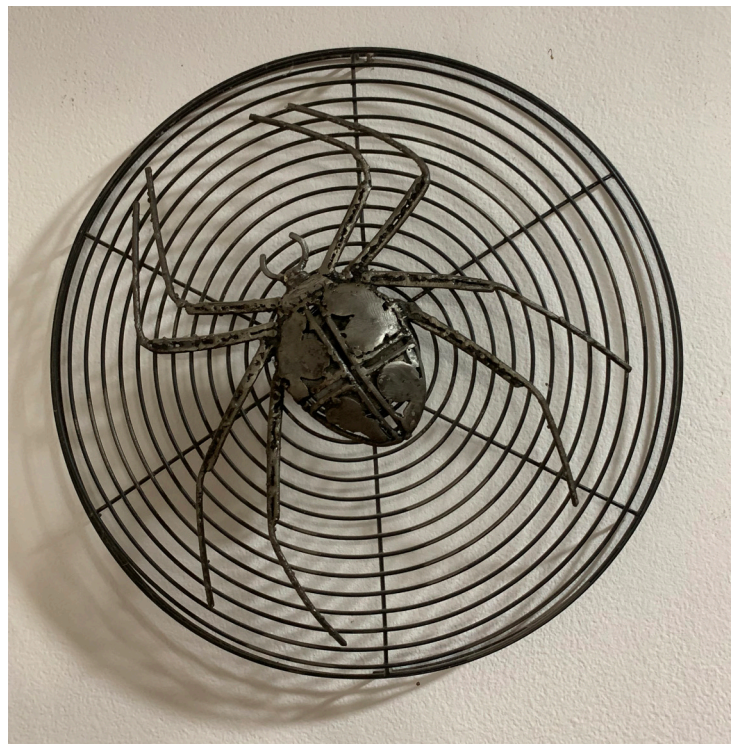

Галерија Културног центра „Лаза Костић” Сомбор
www.kclazakostic.rs

Стручни савет галерије Културног центра „Лаза Костић” Сомбор: **Синиша Јосић,** в.д. директора Културног центра „Лаза Костић” Сомбор – председник савета, **Борис Лукић**, **Тијана Којић**, **Данило Вуксановић**, **Мила Крстић Красуљак**, **Бранкица Ћурчић**, **Никола Пејовић**, **Слађана Драгичевић Трошић**
Издавач: **Културни центар „Лаза Костић”**, Венац Радомира Путника 2, Сомбор • kclazakostic@gmail.com, тел: 025/412-583; 025/468-327 • За издавача: **Синиша Јосић,** в.д. директора Културног центра „Лаза Костић” Сомбор
Дизајн: **Дејан Подлипец** • Штампа: **КОЛОР-ПРИНТ ДОО, Лаћарак** • Тираж: **30 примерака**